West Side Club のスタッフ体制
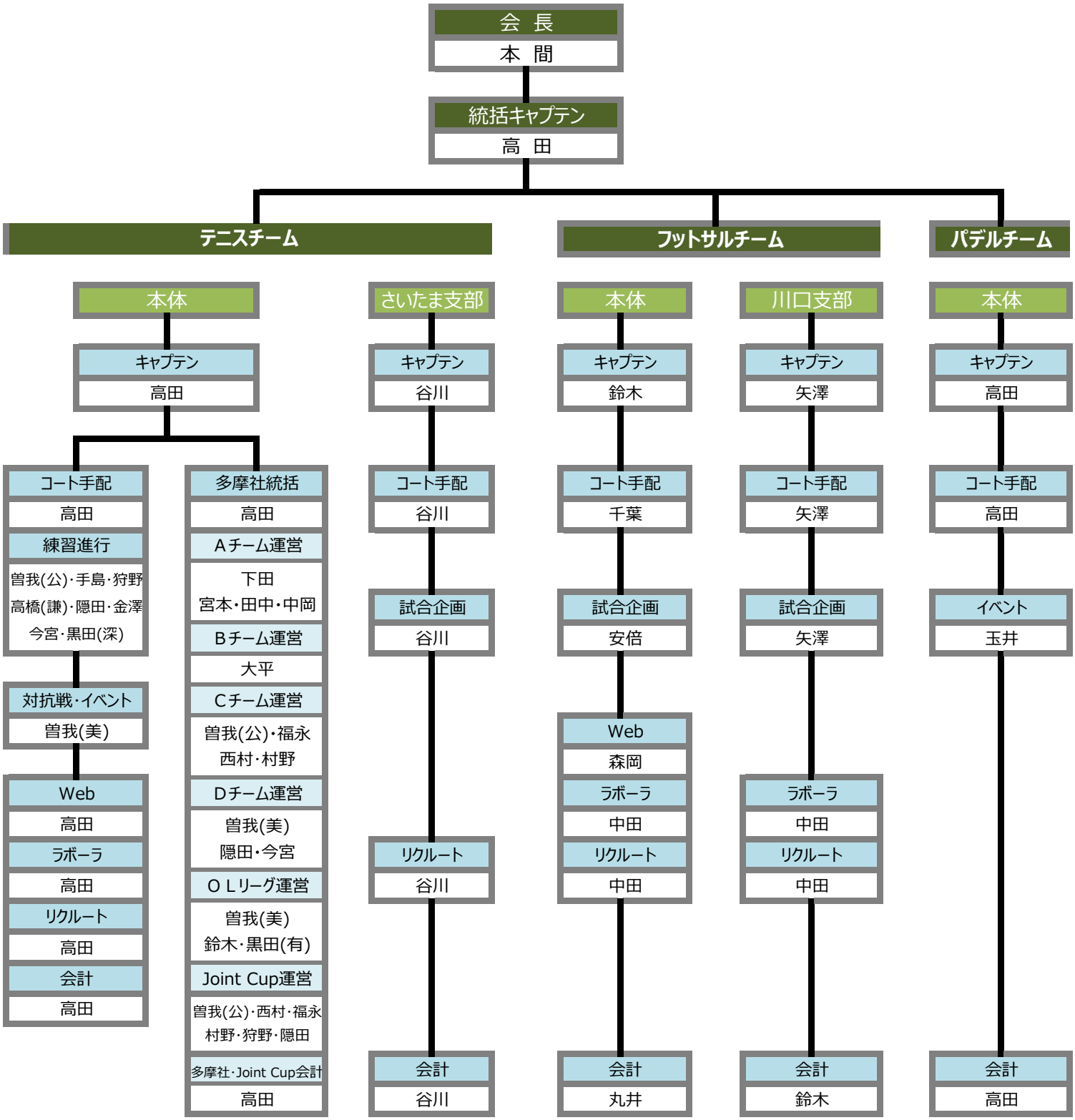
2021年2月16日現在